

Département de la Drôme
Commune de Bourg-de-péage

MAIRE DOUVRAGE : SCCV FLANAGAN
ZA les Marthes
145 Impasse du Muguet
26300 Aixkan

Lotissement "l'Esкарpin"
(Tranche 2)

PA9
HYPOTHESE D'IMPLANTATION

SITUATION

Commune : BOURG DE PEAGE
Section : ZE
Parcelles : 391, 392, 394, 876, 879 et 1169

Référence dossier : 20159
Relève topographique le : 25/03/2020
Document réalisé par : EW

Echelle 1/500

Système de coordonnées planimétrique RGF 93 CC-45
Rattaché au système TERIA par méthode GPS
Système de coordonnées altimétrique : NGF - IGN 1989
Rattaché au système TERIA par méthode GPS

Gilles MAISONNAS Sylvain NYSIAK Manuel PLUSQUELLEC



Géomètres Experts
D.P.L.G.

Remerciements :
110 av. Jean Jaurès - BP 30098 - 24401 TAIN L'HERMitage CDEK - Tél 04 75 06 52 34 (le mardi après-midi et le jeudi après-midi)
11 rue Deshayes - 24400 SAINT DOMAY L'HERBASSE - Tél 04 75 45 17 55 (le mercredi matin et le vendredi après-midi)
7 rue Chalmers - 07210 LAMASIRE - Tél 04 75 06 50 77 (le mardi)

Bureau d'études VRD - Diagnostics immobiliers
07304 FOULON SUR RHONE CDEK
Tél. 04 75 08 02 53
24 02 ROMANS SUR ISERE CDEK
Tél. 04 75 31 30 44 Fax 04 75 71 72 08
24500 BOURG LES VALENCE
Tél. 04 75 42 10 11

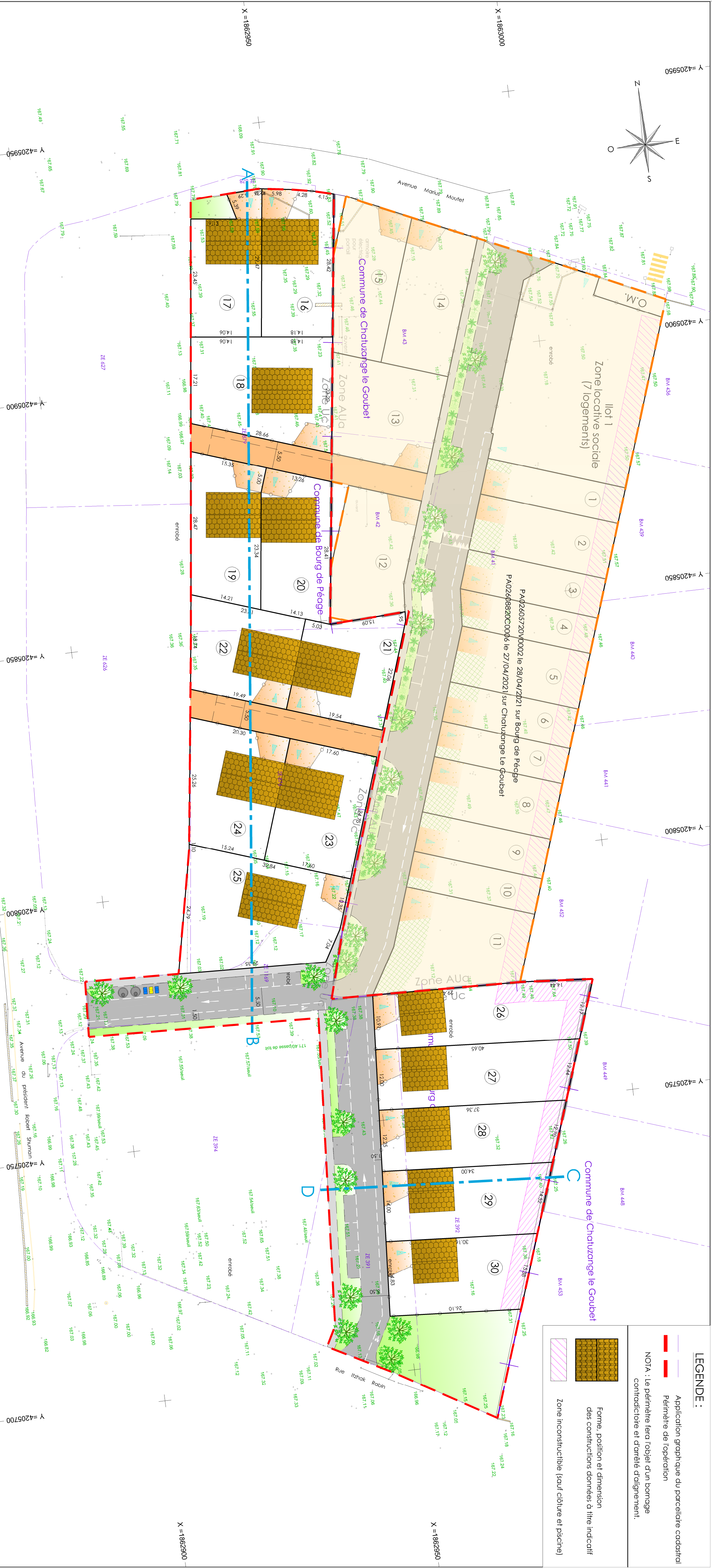

LEGENDE :
Application graphique du parcelaire cadastral
Périmètre de l'opération
NOTA : Le périmètre fera l'objet d'un bornage contradictoire et d'arrêtés d'alignement.

Forme, position et dimension des constructions données à titre indicatif
Zone inconstructible (sauf clôture et piscine)