

Département de l'Isère
 Commune de SAINT ANTOINE L'ABBAYE
 Section WD 224 "Chabeaudière"
 SAS BONNARDEL PROMOTIONS
 Plan de Division **PC32**
 Echelle 1/500 ème (A4)

E= 1875.050

N= 4221.700

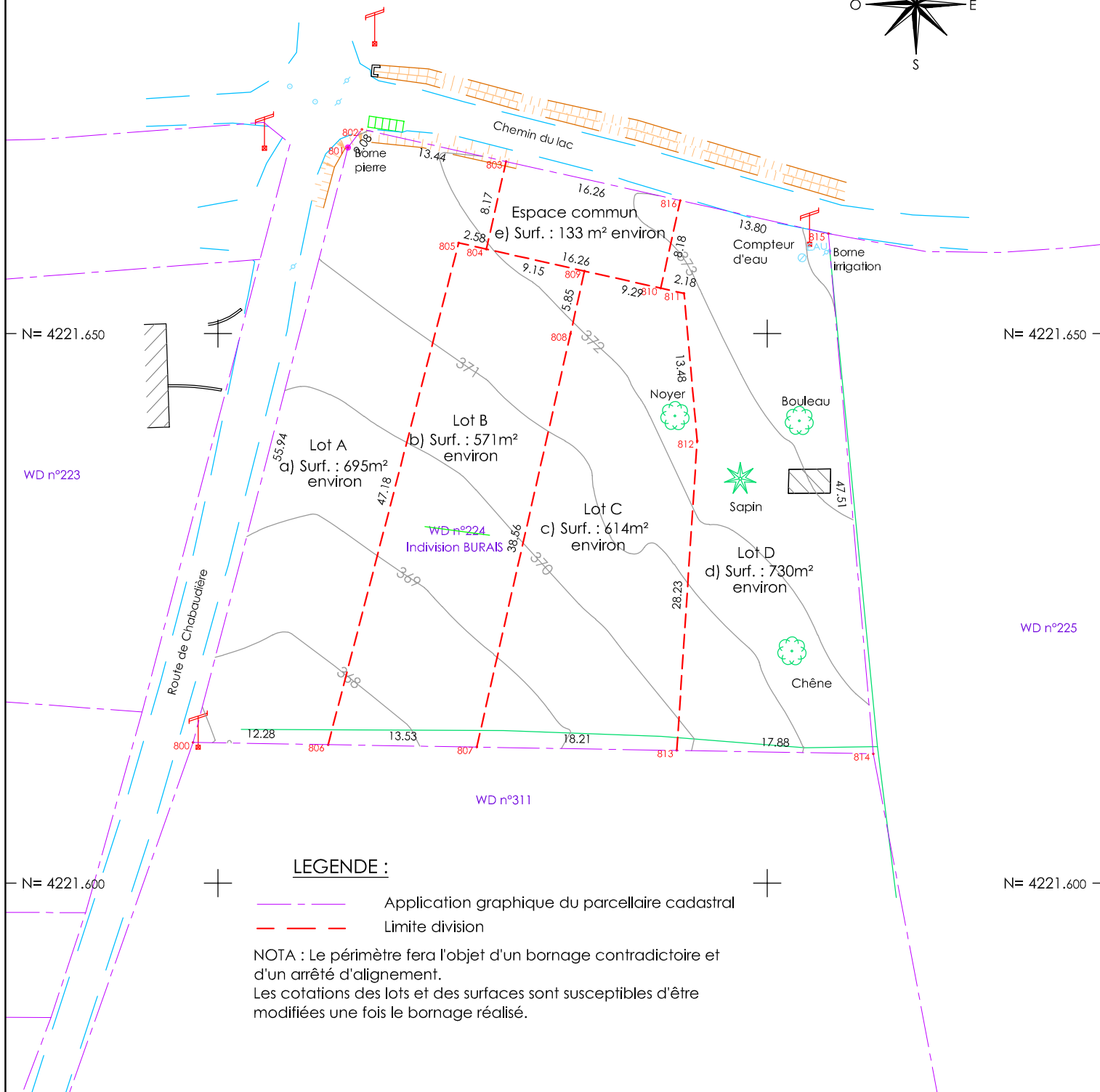
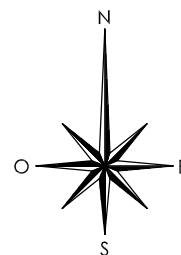

LEGENDE :

- Application graphique du parcellaire cadastral
- Limite division

NOTA : Le périmètre fera l'objet d'un bornage contradictoire et d'un arrêté d'alignement.
 Les cotations des lots et des surfaces sont susceptibles d'être modifiées une fois le bornage réalisé.

4 janvier 2021
 Dossier 20548

Réalisé par EW

Système de coordonnées RGF 93 - CC45 (teriq)



Gilles MAISONNAS Sylvain NYSIK Manuel PLUSQUELLEC
 Géomètres Experts Foncier D.P.L.G - Urbanisme
 Bureau d'études VRD - Diagnostics immobiliers

30 avenue du Nîmes - BP 72 Le Génève 8 - Rue Son - BP 77 42 avenue Jean Jaurès
 07304 TOURNON SUR RHÔNE CEDEX 26102 ROMANS SUR ISERE CEDEX 26500 BOURG LES VALENCE
 Tél. 04 75 08 02 53 Tél. 04 75 71 30 44 Fax 04 75 71 72 08 successeur de FRED VERMILLET
 Tél. 04 75 42 10 11

Pertinences :
 110 av. Jean Jaurès - BP 50098 - 26401 TAIN L'HERMITAGE CEDEX - Tél 04 75 06 52 34 (le mardi après-midi et le jeudi après-midi)
 11 rue Donthony - 26240 SAINT DOMIAT SUR L'HERBASSE - Tél 04 75 45 17 55 (le mercredi matin et le vendredi après-midi)
 2 rue Chalamef - 07270 LAMASTRE - Tél 04 75 06 50 77 (le mardi)